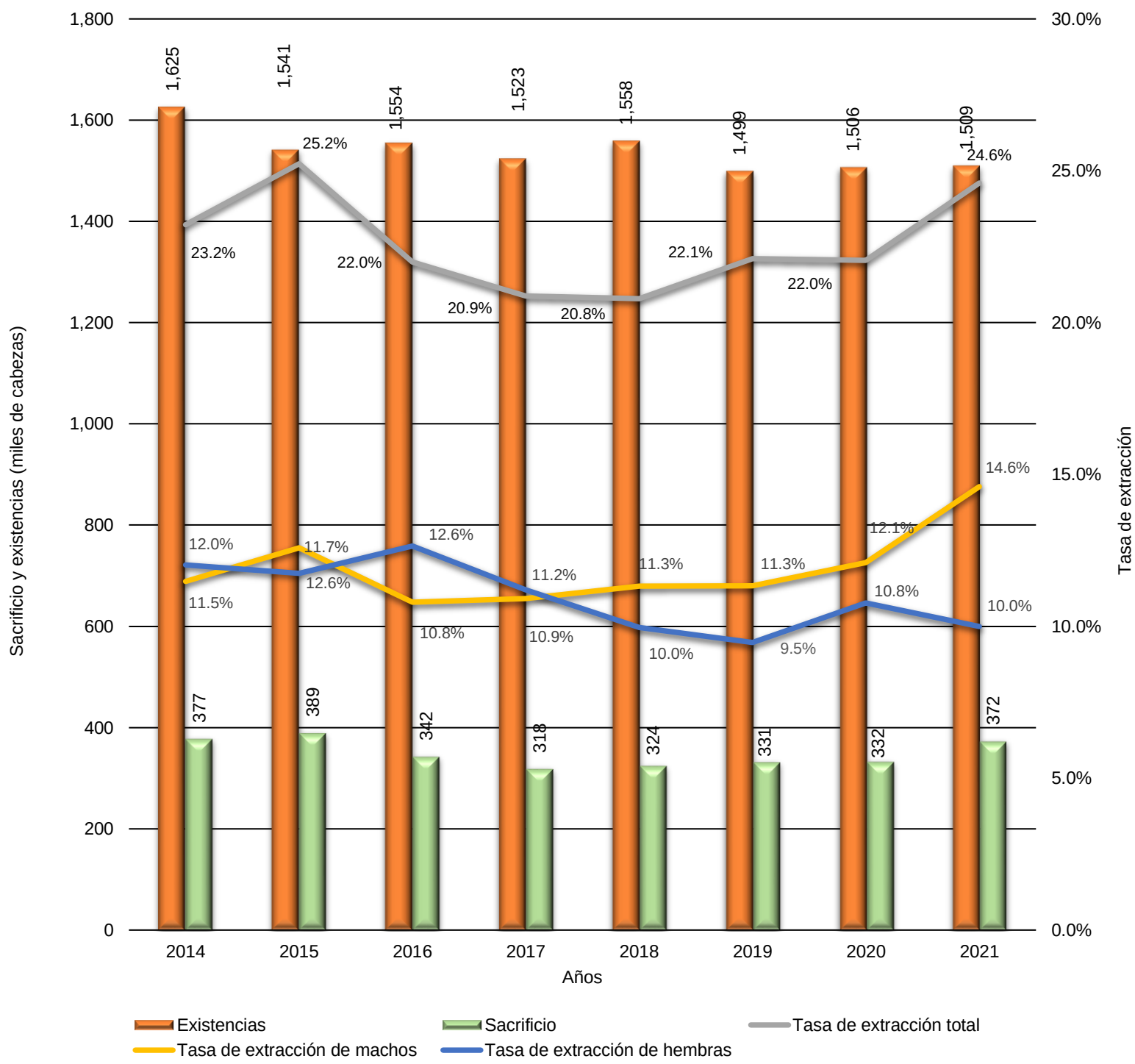EXTRACCIÓN DE GANADO VACUNO EN LA REPÚBLICA, TOTAL Y POR SEXO: AÑOS 2014-21